

SABATO 15 AGOSTO - ORE 10:30

LA NAPOLI DEL RINASCIMENTO

LA CHIESA DI SANT'ANNA DEI LOMBARDI CON LA CRIPTA DEGLI ABATI

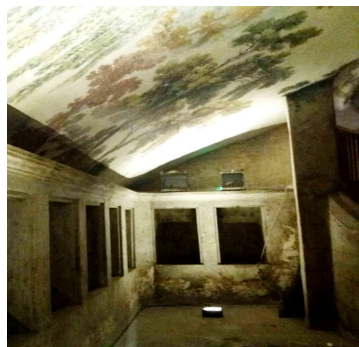
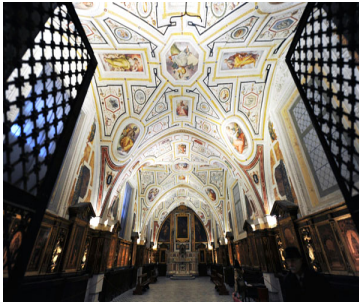

La visita riguarderà la **chiesa di Sant'Anna dei Lombardi**, detta anche **di Santa Maria di Monteoliveto**, uno dei simboli del Rinascimento toscano a Napoli. Fondata nel 1411 da Gurello Origlia, protonotario del re Ladislao di Durazzo, fu affidata ai **padri olivetani** e sottoposta a radicali lavori di ampliamento nel periodo Aragonese. Ulteriori trasformazioni si ebbero nel XVII e XVIII secolo, quando la struttura fu affidata all'**Arciconfraternita dei Lombardi**. La chiesa, con le sue cappelle e le opere custodite all'interno, testimonia lo stretto legame tra la città e la Toscana, dimostrando che già a quei tempi si era insediata a Napoli una fitta "colonia" fiorentina di mercanti, artigiani e banchieri. Degne di nota, inoltre, il celebre gruppo in terracotta del **Compianto di Cristo di Guido Mazzoni** (1492), formato da otto statue a grandezza naturale che, secondo la tradizione, rappresenterebbero proprio i sovrani aragonesi e la **Sagrestia Vecchia**, già refettorio, splendido ambiente con volte affrescate N 1544 da **Giorgio Vasari**. La visita costituirà anche l'occasione per visitare la **Cripta degli abati**, al di sotto dell'altare maggiore della chiesa, un ambiente ellittico, al quale si accede attraverso una bella scala a doppia rampa. Qui sono ancora visibili una serie di scolatoi per accogliere i corpi degli abati e dei personaggi illustri giunti nella Cripta nel corso dei secoli, degli affascinanti affreschi raffiguranti una foresta sacra e la scena del calvario e le teche di vetro contenenti ossa ed i teschi.

PROGRAMMA

10:30 - Raduno partecipanti presso ingresso chiesa di Sant'Anna dei Lombardi, piazza Monteoliveto – Napoli

12:30 - Fine della visita guidata

CONTRIBUTO ORGANIZZATIVO: Euro 8,00

(**ESCLUSO** biglietto di ingresso al complesso monumentale di euro 5,00)

N.B. PRENOTAZIONE OBBLIGATORIA via mail o telefono (fino ad esaurimento posti). Tramite mail inviare nome, cognome, numero di cellulare e numero di prenotanti. Si prega di prenotare entro il giorno precedente le visite così da consentirci il raggiungimento del numero minimo partecipanti.

E' obbligatorio l'uso della mascherina; il gruppo sarà ridotto nel rispetto delle regole di distanziamento sociale. Si raccomanda ai partecipanti di tenere almeno 1 mt. di distanza reciproca lungo il percorso.

INFO E PRENOTAZIONI 3922863436 - cultura@sirecoop.it